

Andrés Garcés

**Ubicación**

2 norte #195 esquina 5  
poniente, Viña del Mar

**Colaboradores**

Isabel Becker, arquitectura;  
Jaime Reyes, diseño de mobiliario;  
Manuel Sanfuentes, diseño gráfico.

**Cálculo estructural**

Ernesto Domínguez

**Construcción**

Arco Ltda.

**Materialidad**

hormigón a la vista, madera sólida  
de ulmo, piedra pizarra

**Superficie terreno**

317 m<sup>2</sup>

**Superficie proyectada**

540 m<sup>2</sup>

**Año proyecto**

octubre de 1999

**Año construcción**

diciembre del 2000

## Bar Restaurant Barlovento

La forma de este edificio nace a partir de un poliedro regular en su exterior, macizo y hermético, que contiene en su interior otro poliedro asimétrico vacío y de doble altura. En sus vértices, cuatro pilares hexagonales rematan en lucarnas que ordenan este espacio sosteniendo un cielo único para todo el edificio.

En el primer piso está el acceso principal que conduce directamente a la barra, centro del restaurant y adonde convergen todos los niveles interiores; ésta irrumpe desde una esquina en una prolongación de la cocina que queda a la vista del público y configurando una unidad de funcionamiento junto a la barra.

El segundo piso está concebido como un gran balcón que rodea parte del vacío central,

extendiéndose en los lados poniente y norte. El muro poniente tiene unas pequeñas ventanas ordenadas por una secuencia numérica que dibujan el muro sin que en éste corte el plano completo. Sobre los 6.50 m está la terraza del tamaño de todo el edificio, las cuatro lucarnas son ahora cuatro grandes mesas que ordenan y dividen este espacio, quedando una parte central cubierta la que conforma una dirección diagonal al total de la planta como a todo el volumen del edificio.

**Andrés Garcés**

Arquitecto, Universidad Católica de Valparaíso, 1994; desde 1995 es miembro de la Ciudad Abierta de Amereida. Entre 1994 y 1998 trabaja con Cruz & Browne arquitectos, a partir de 1999 se independiza. Desde 1995 a la fecha produce escenografías para teatro y ópera en Santiago y Valparaíso. A partir del año 2000 es profesor del Taller Amereida de primer año y de cursos superiores en la UCV.

ARQ  
55

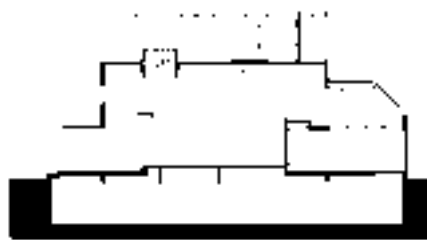

Corte AA'



Planta primer piso

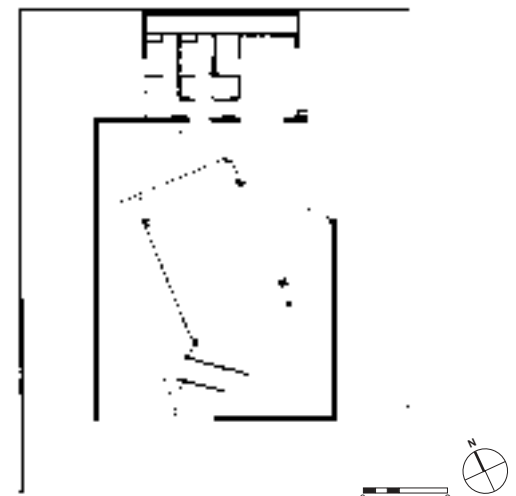

Planta segundo piso



Fotografías de Juan Carlos Jeldes