

Cristián Valdés
Mario Flores

Casa García - Rivera

ARQ
66

Ubicación Camino el Piuquén 3541, Santuario del Valle, Santiago.

Cálculo estructural Sergio Rojo A.

Constructor Constructora Belco

Materialidad hormigón armado y albañilería estucada.

Superficie terreno 900 m²

Superficie construida 375 m²

Año proyecto 2000

Año construcción 2001

Esta casa está referida al paisaje circundante. Para lograr esto se encuentra una altura para el ojo que queda al nivel de los techos de las construcciones próximas existentes en el lugar, lo que determina una altura de piso de 4 m. sobre el terreno.

La casa queda entonces ordenada por ascender en una circulación externa hasta esta altura.

Los lugares del interior quedan referidos y articulados por esta circulación.

El terreno queda liberado como jardín abierto al norte en toda su longitud, la construcción conforma en el frente de la calle un acceso techado de 4 m. de altura, y los bordes que envuelven el edificio quedan relacionados en su uso con el interior.

Cristián Valdés
Arquitecto U.C.V., 1962

Mario Flores
Arquitecto U.C.V., 1985

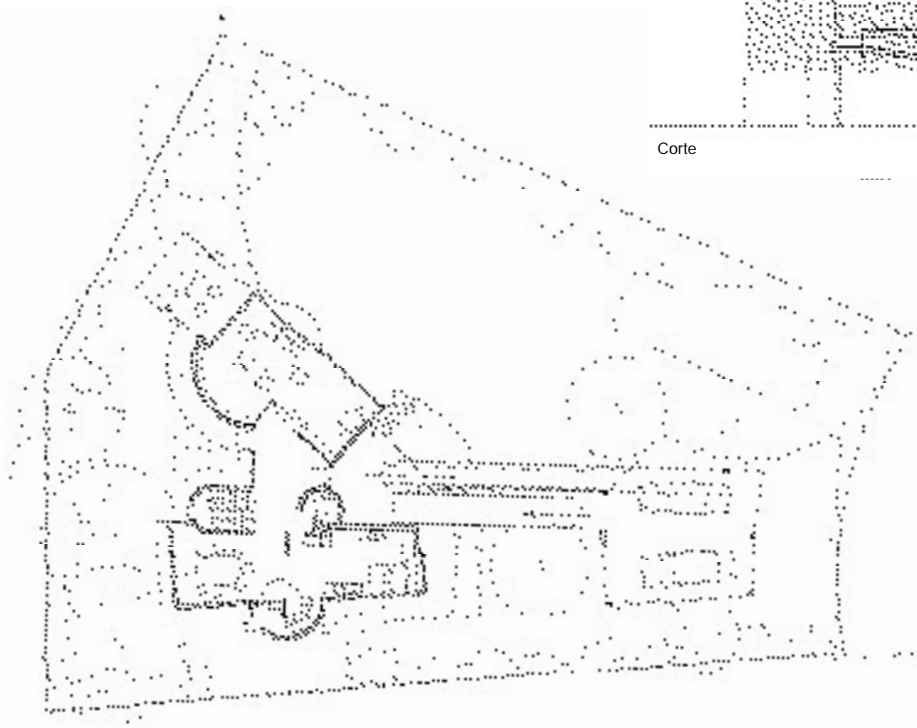

Plantageneral

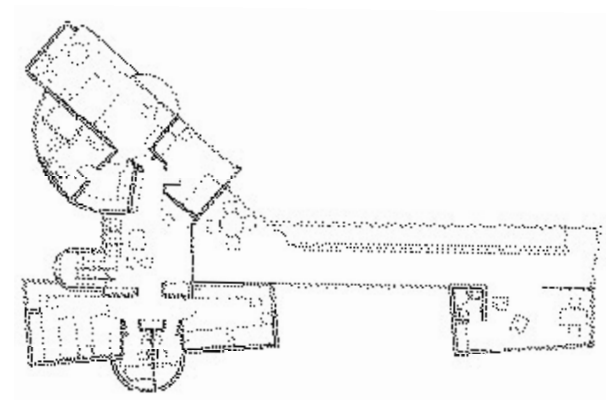
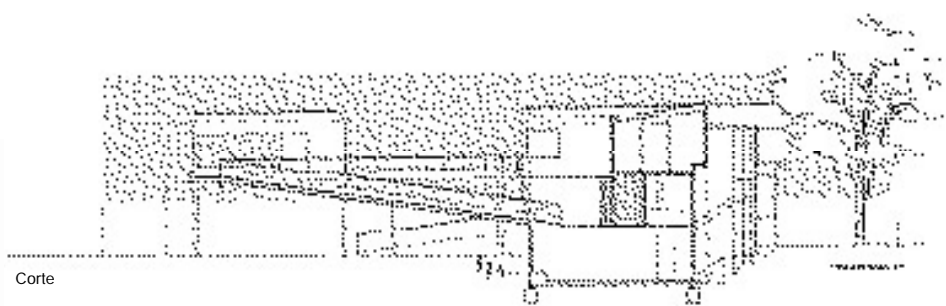

Planta segundo piso

