

Marco Beovic

## Casa Las Quemadas

Arquitecto Marco Beovic  
Ubicación Las Quemadas, Puerto Montt, Chile  
Mandante Fundo Las Quemadas  
Asesor estructural Enzo Valladares  
Materialidad Estructura de madera revestida en maño  
Superficie terreno 5.000 m<sup>2</sup>  
Superficie construida Casa 112 m<sup>2</sup>, terraza 53 m<sup>2</sup> pt  
Año proyecto 2001, construcción 2002  
Fotografías Marco Beovic

Esta casa está ubicada en el sector de Las Quemadas, a 20 kms de Puerto Montt, 1.000 kms al sur de Santiago. El encargo es hecho por el dueño de un loteo de parcelas de 5.000 m<sup>2</sup>, cuya idea era vender una de las parcelas con casa. Ésta debía contemplar un programa típico, para una familia pequeña, y un presupuesto de construcción bajo. Se propuso un volumen único, un paralelepípedo con un quiebre que crea una doble orientación y divide el programa público del privado. Las caras hacia el camino se presentan más cerradas y las posteriores se abren hacia la vista de los volcanes y hacia el norte, en busca de la mayor luz y del calor.

El techo se prolonga hacia este lado protegiendo de la lluvia y creando una terraza en todo el largo de la casa. La estructura fue pensada íntegramente en madera, con una retícula de 0.50 x 0.50 m y cerchas como vigas. La casa se eleva del terreno con un sobrecimiento de hormigón retranqueado. El revestimiento exterior es de maño, y el piso interior es de ulmo.

**Marcos Beovic**  
Arquitecto, Universidad Católica de Valparaíso, 1997. Ha colaborado en las oficinas de Mathias Klotz y de Allen + Fulton Arqts. Asoc. Paralelamente ha desarrollado proyectos de viviendas y concursos de manera independiente.

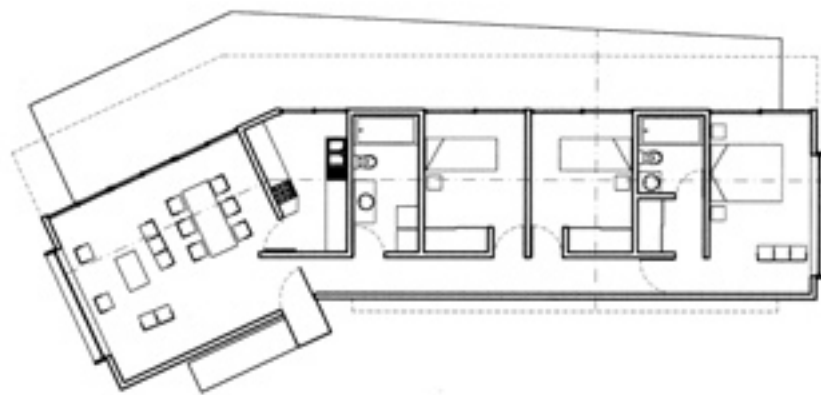
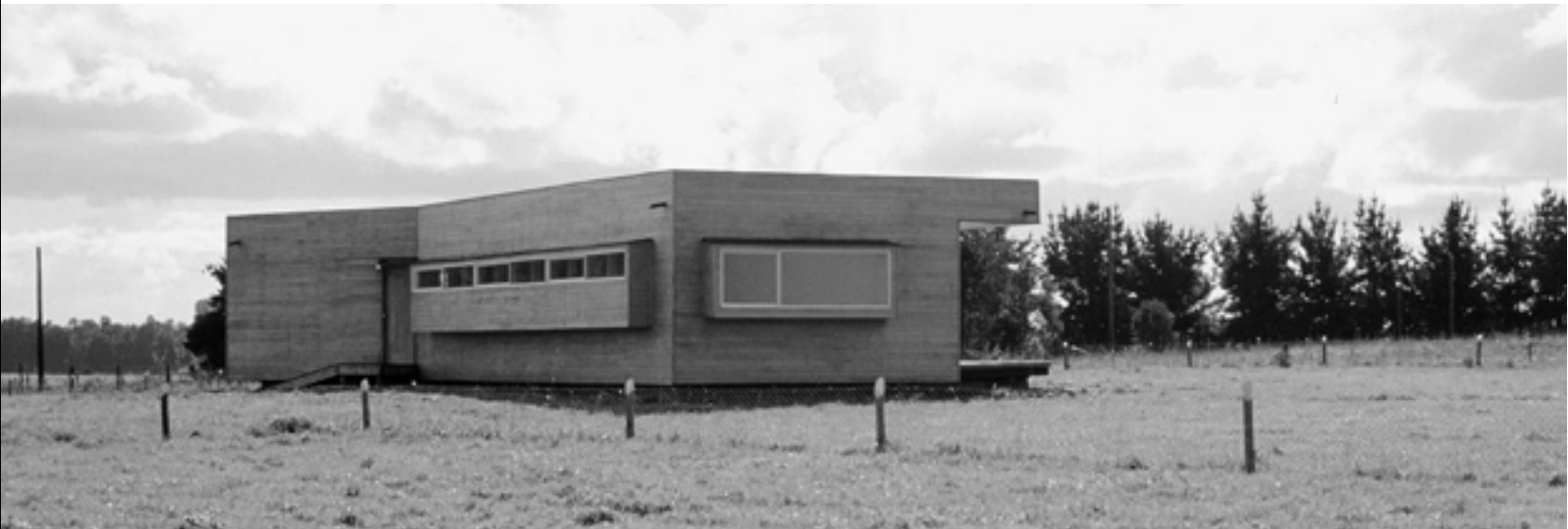

Planta general 0 5 m

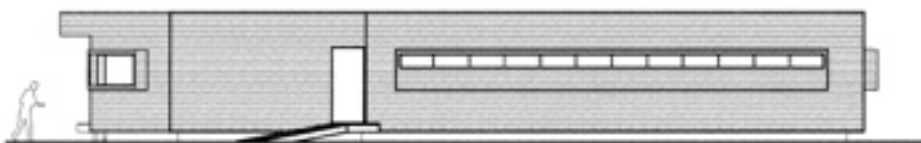

Elevación sur

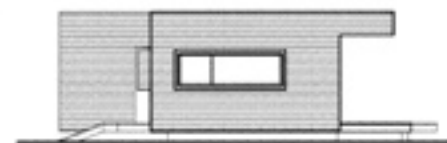

Elevación poniente

