

Casa Swinburn

Arquitecto: Jorge Swinburn
 Ubicación: Calle Lo Contador,
 Providencia, Chile
 Cliente: Familia Swinburn Del Río
 Cálculo estructural: Ribera, Balada y Letelier
 Construcción: Jorge Swinburn
 Materialidad: albañilería reforzada y pintada,
 pavimentos de baldosín cerámico, losas y
 muros de hormigón a la vista
 Presupuesto de la obra: sin datos
 Superficie terreno: 1.118 m²
 Superficie construida: 245 m²
 Año proyecto: 1968
 Año construcción: 1968
 Dibujo planta: Angélica Figueroa, Seminario
 "Teoría y Práctica del Espacio Doméstico;
 La Casa y la Arquitectura en Chile,
 1950 - 2000", Primavera 2003, E.A.U.C.
 Escalas: 1: 250, 1: 1000

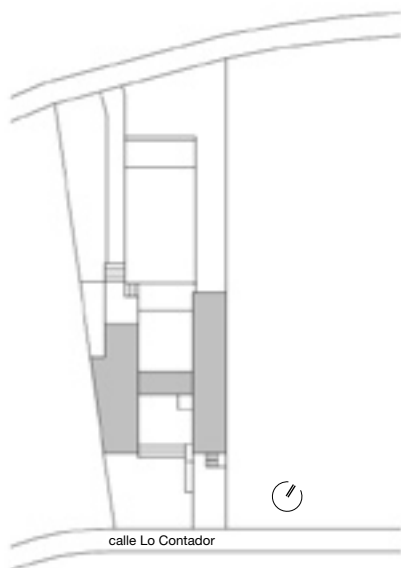
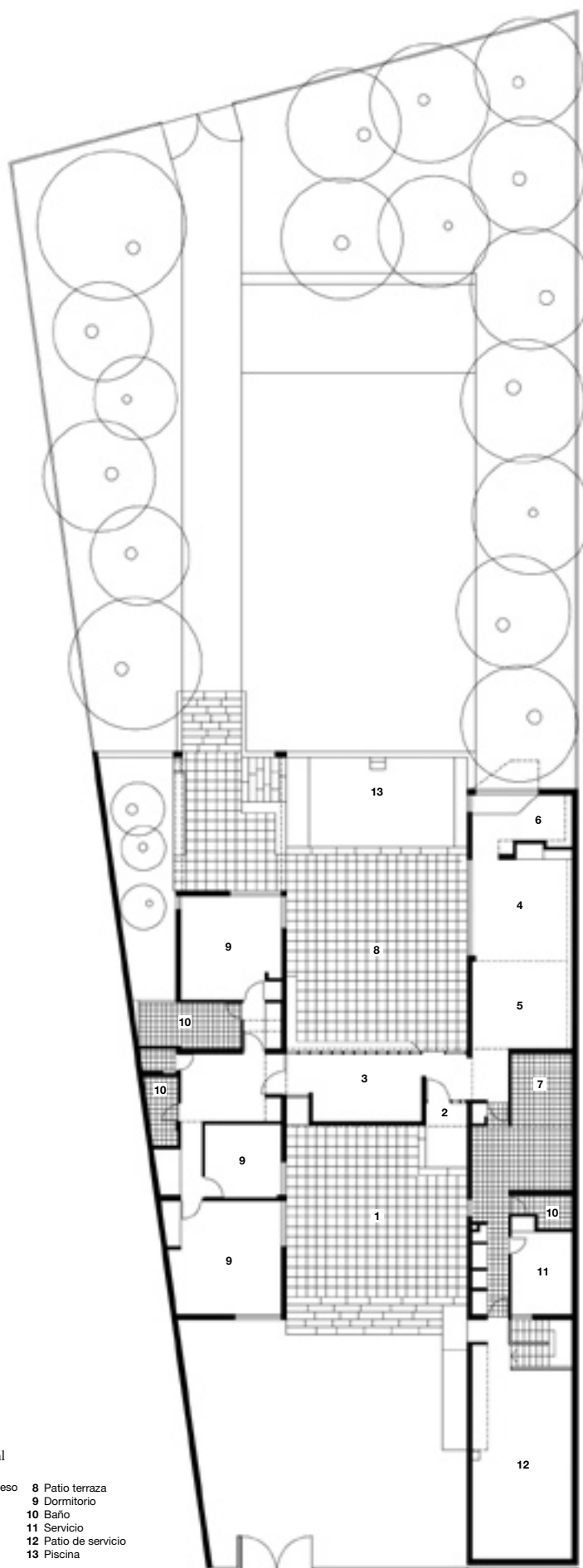

Planta emplazamiento

Planta general

- | | |
|-------------------|----------------------|
| 1 Patio de acceso | 8 Patio terraza |
| 2 Acceso | 9 Dormitorio |
| 3 Galería | 10 Baño |
| 4 Estar | 11 Servicio |
| 5 Comedor | 12 Patio de servicio |
| 6 Estudio | 13 Piscina |
| 7 Cocina | |