

Casa Pirque

Arquitectos: Cristián Valdés E., Cristián Valdés R.

Arquitectos colaboradores: Mario Flores, Andrés Parga

Ubicación Camino de la Pirca, Loteo El Principal, Pirque

Cliente: Claude Piessevaux

Cálculo estructural: Sergio Rojo

Construcción: Cristián Valdés E., Cristián Valdés R.

Materialidad: muros de mampostería de piedra y hormigón, losas de hormigón armado, cubiertas de fierro galvanizado, puertas y ventanas de madera

Presupuesto de la obra: sin datos

Superficie terreno: 7.000 m²

Superficie construida: 440 m²

Año proyecto: 1990

Año construcción: 1990

Dibujo planta: Marcela Letelier, Seminario

"Teoría y Práctica del Espacio Doméstico;

La Casa y la Arquitectura en Chile, 1950 – 2000", Primavera 2003, E.A.U.C.

Escalas: 1: 250, 1: 1000

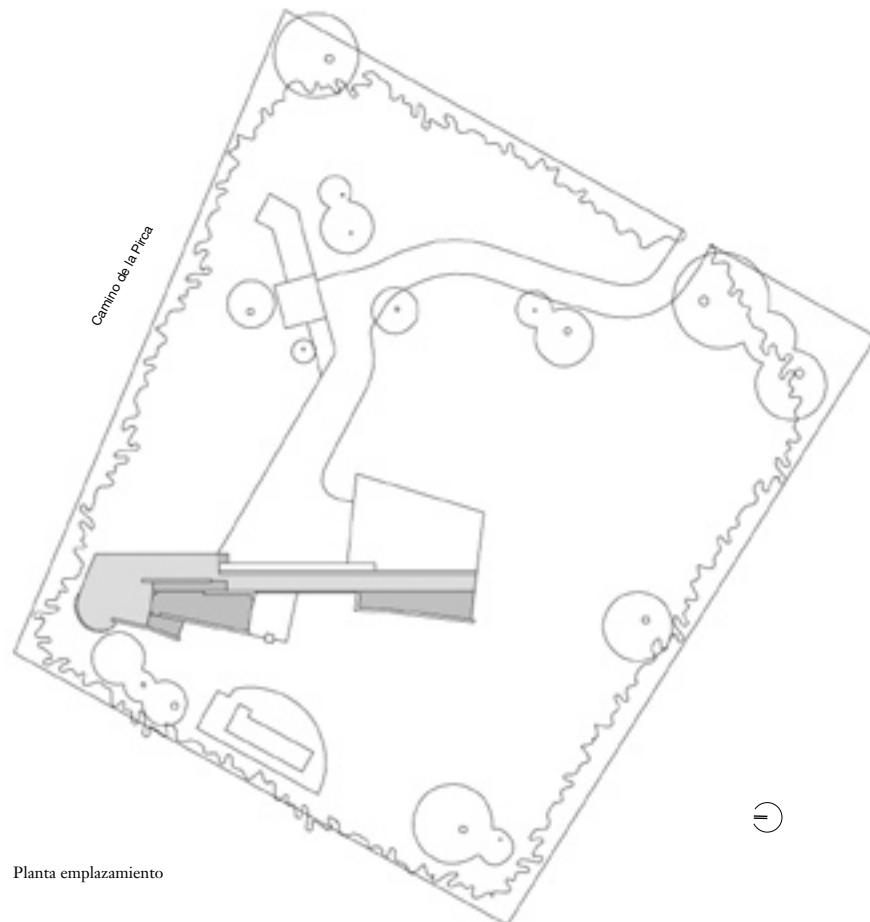

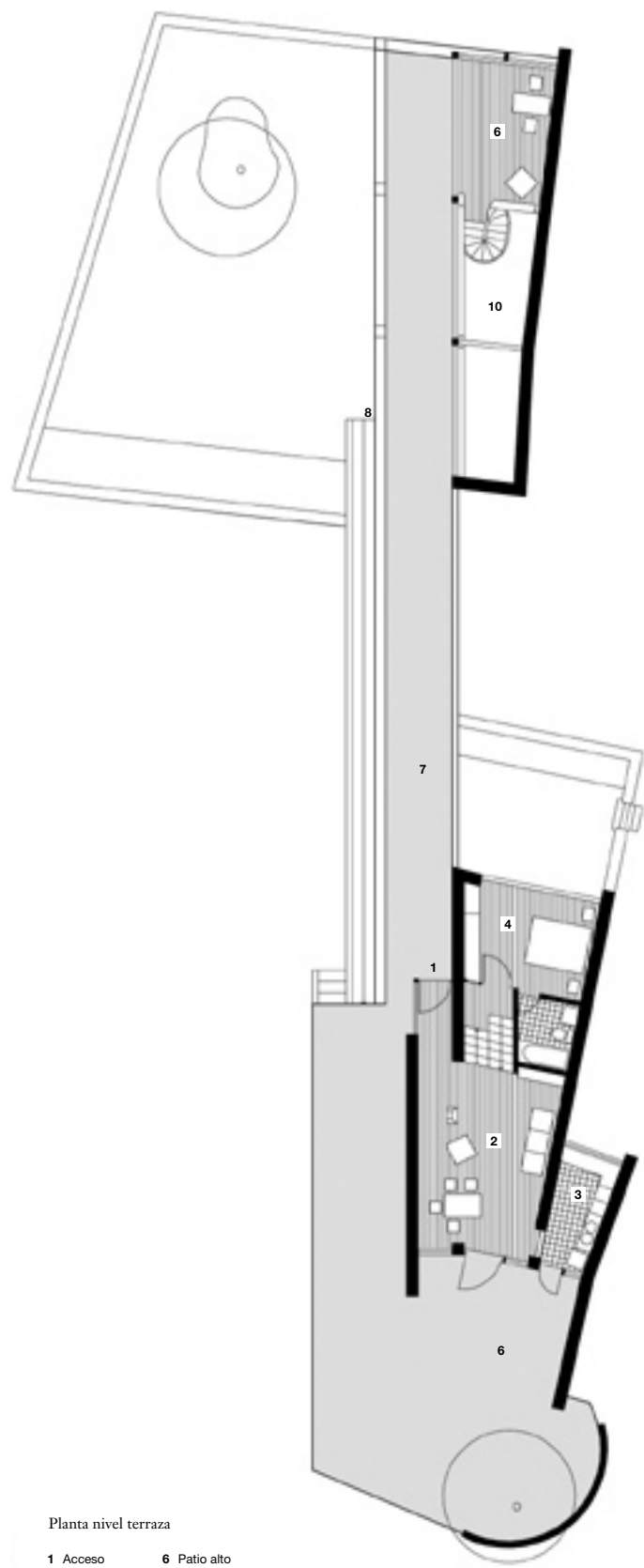

- Planta nivel terraza
- 1 Acceso
 - 2 Estar comedor
 - 3 Cocina
 - 4 Dormitorio
 - 5 Baño
 - 6 Patio alto
 - 7 Paseo terraza
 - 8 Rampa
 - 9 Altillo
 - 10 Vacío sobre salón

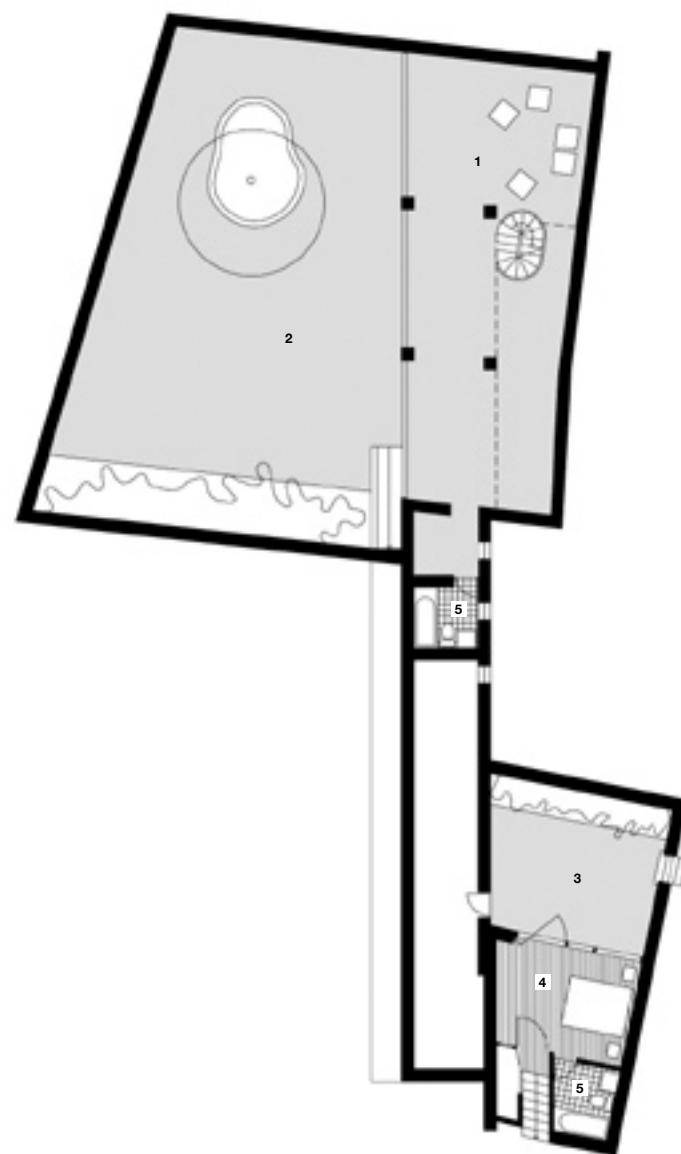

- Planta nivel inferior
- 1 Salón
 - 2 Patio hundido oriente
 - 3 Patio hundido poniente
 - 4 Dormitorio
 - 5 Baño