

Casa Box

Ilhabela, Brasil

Esta vivienda es el resultado de la remodelación de una pequeña casa de muros de tierra y teja de barro, situada a 100 msnm junto a dos rocas, enfrentando al mar y formando parte del acceso a un condominio. Una caja blanca de hormigón de 3 x 5 m —dormitorio— se suspende para incorporar las vistas lejanas del litoral. Bajo ella y perpendicularmente, el volumen de piedra acoge estar, cocina y baño, incorporando los patios delantero y trasero. Se reutilizan elementos de madera del andamiaje de la construcción en puertas, ventanas, escaleras y mobiliario.

This dwelling is the result of the remodel of a small earthen-wall house situated 100 msnm with two rocks facing the sea and making up part of the access to a development. A white concrete box of 3x5 m (bedroom) is suspended to incorporate distant views of the coastline. Perpendicularly under this box, the stone volume houses the kitchen and bathroom and incorporates the front and back patios. Elements of the wood scaffolding are reused for the doors, windows, stairs and furniture.

Alan Chu Arquitecto, Universidade Presbiteriana Mackenzie
Cristiano Kato Arquitecto, Universidade Presbiteriana Mackenzie
 FOTOGRAFÍA *Djan Chu*





CASA BOX

Arquitectos Alan Chu, Cristiano Kato Ubicación Ilhabela, São Paulo, Brasil Cliente sin datos Cálculo estructural Alan Chu, Cristiano Kato Construcción Adair Gonçalves Materialidad estructura de muros de piedra y hormigón armado, puertas y persianas de madera reciclada y cristal, piso de cemento enlucido Presupuesto sin datos Superficie terreno 8.000 m² Superficie construida 36 m² Año proyecto 2008 Año construcción 2008

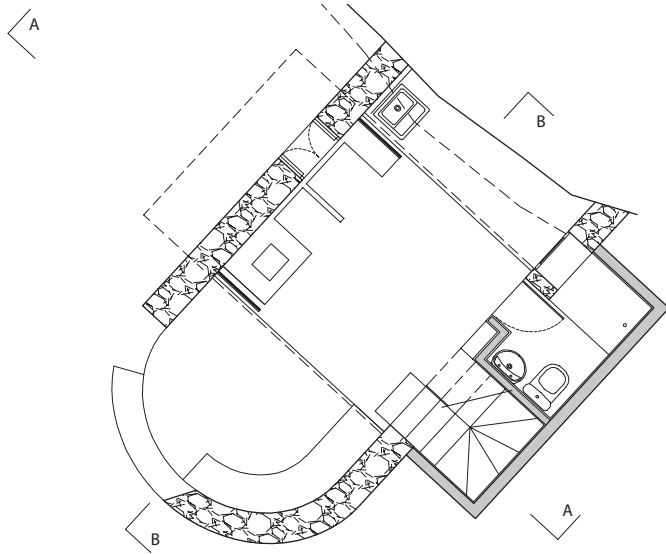
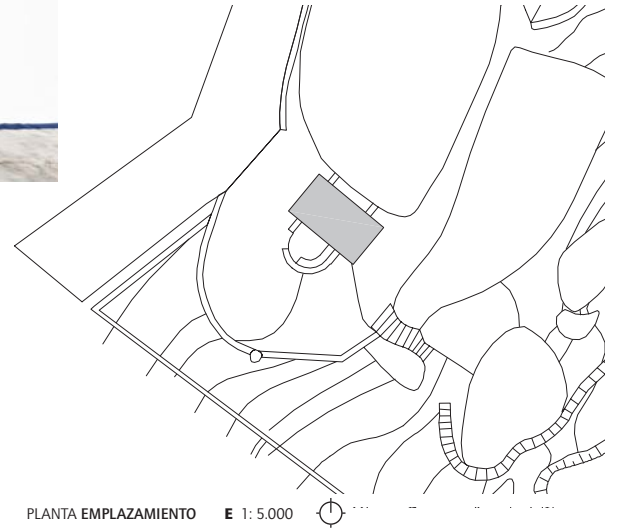

PLANTA NIVEL ± 0.00 m E 1: 100

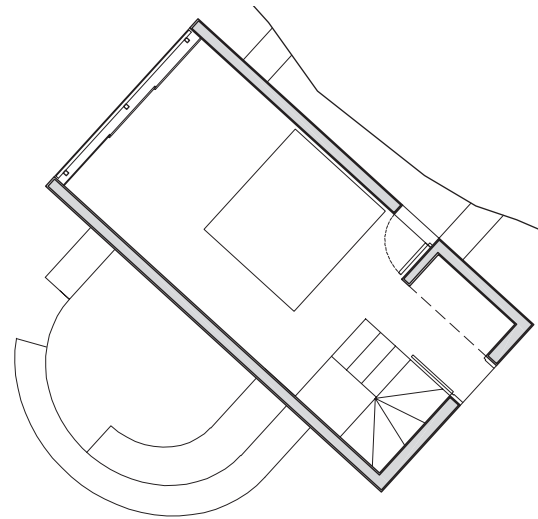

PLANTA NIVEL +2.70 m

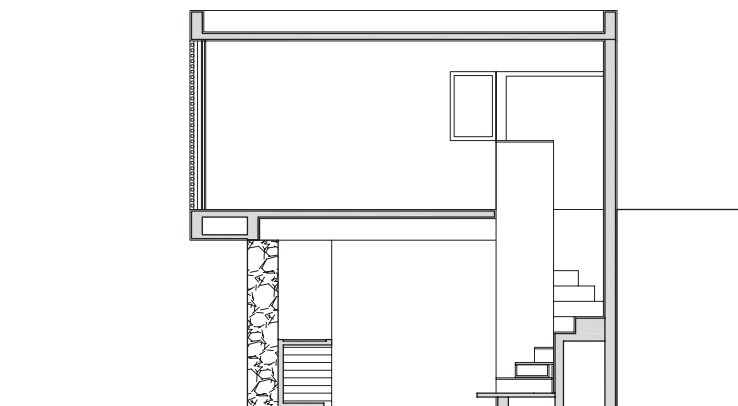

CORTE AA

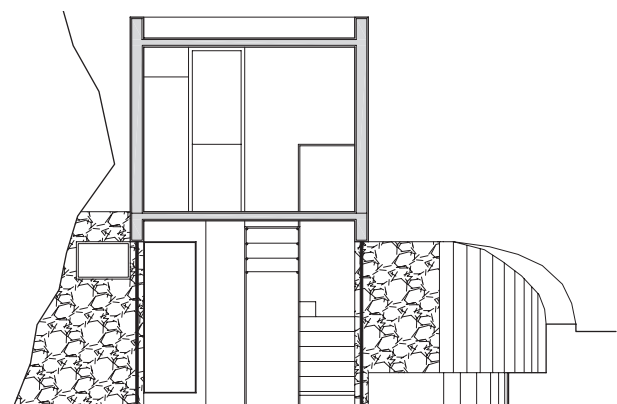

CORTE BB