

# Casa Los Juglares

Lo Barnechea, Chile

La vivienda se ordena a partir de dos volúmenes perpendiculares: uno público y uno privado. El primero, de orientación norte-sur y 3,4 m de altura, es transversal al sitio y contiene los programas de biblioteca, estar y comedor. El segundo, de orientación oriente-poniente, se abre a los jardines con su posición longitudinal en el terreno, acogiendo el acceso, los servicios y finalmente los dormitorios. La posición de los volúmenes genera patios que permiten vistas cruzadas del terreno y del entorno.

This dwelling is organized around two perpendicular volumes: one public, one private. The first, oriented north-south and 3,4 m in height, crosses the site and contains the library, living and dining. The second, oriented east/west, opens onto the gardens with its position along the length of the site, housing the access, services and the bedrooms. The position of the volumes generates patios that allow for views crossing the site and its surroundings.

*Carolina Katz Profesora, Pontificia Universidad Católica de Chile  
Paula Núñez Arquitecta, Pontificia Universidad Católica de Chile  
Carolina Katz, Paula Núñez*

FOTOGRAFÍA





**CASA LOS JUGLARES**

Arquitectas **Carolina Katz, Paula Núñez** Ubicación, **Lo Barnechea, Santiago** Cliente **Eduardo Illanes** Cálculo estructural **Rafael Gatica** Construcción **Constructora Loncostraro** Materialidad **estructura de hormigón armado a la vista y albañilería reforzada, tabiques estructura metálica y yeso-cartón, pavimento de piso flotante de madera** Presupuesto **sin datos** Superficie terreno **1.097 m<sup>2</sup>** Superficie construida **382 m<sup>2</sup>** Año proyecto **2005** Año construcción **2006-2007**

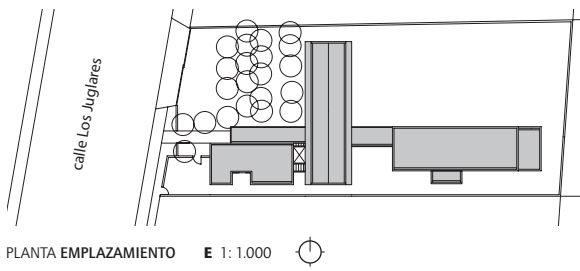

PLANTA EMPLAZAMIENTO E 1: 1.000

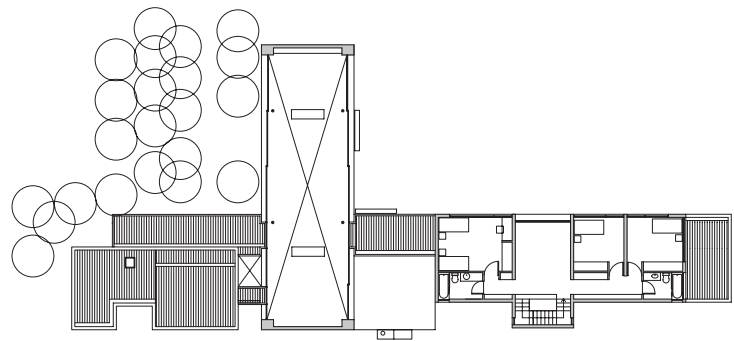

PLANTA NIVEL 2.90 m E 1: 500

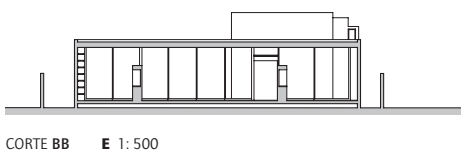

CORTE BB E 1: 500

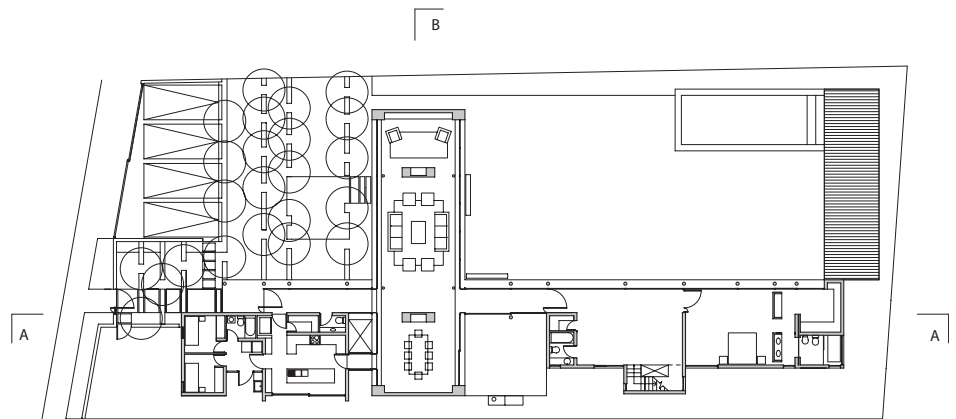

PLANTA NIVEL ± 0.00 m E 1: 500

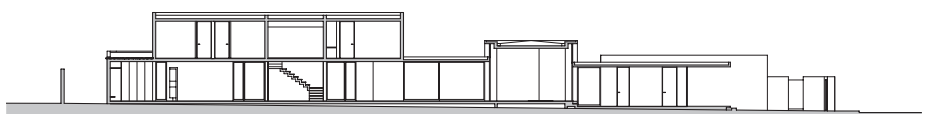

CORTE AA E 1: 500